

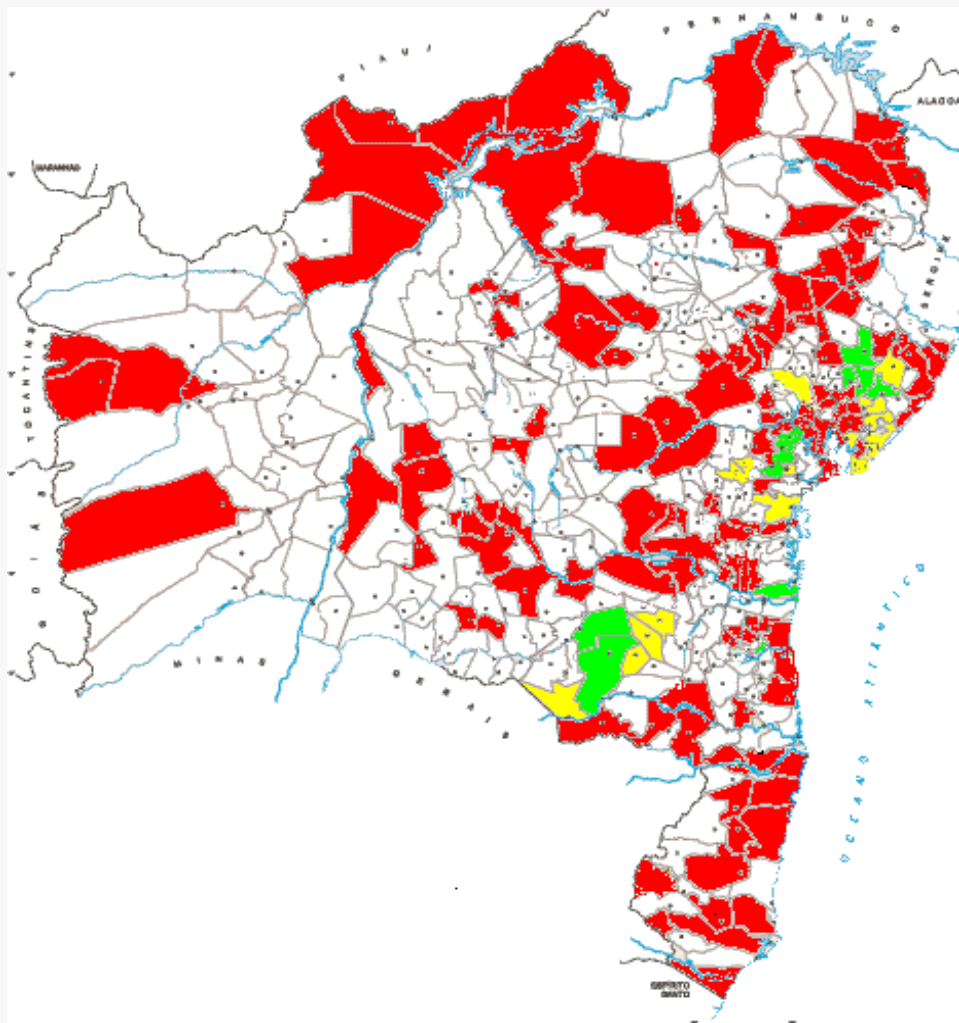

Programa de Microcrédito do Estado da Bahia

Marcelo Mesquita
26/11/2008

Municípios Baianos atendidos no 1º e 2º piso



Legenda:

-  1º PISO
-  2º PISO
-  1º E 2º PISO

Números Totais 2002-2008

	Municípios atendidos*	Nº Contratos	R\$ mil aplicados
1º Piso	152	40.487	54.043
2º Piso	13	7.068	9.357
Total	162	47.555	63.399

* Há municípios atendidos tanto pelo primeiro quanto pelo segundo piso.

Os dados de 2008 coletados têm como data de referência Outubro 2008 para o 1º piso e Setembro/2008 para o 2º piso..

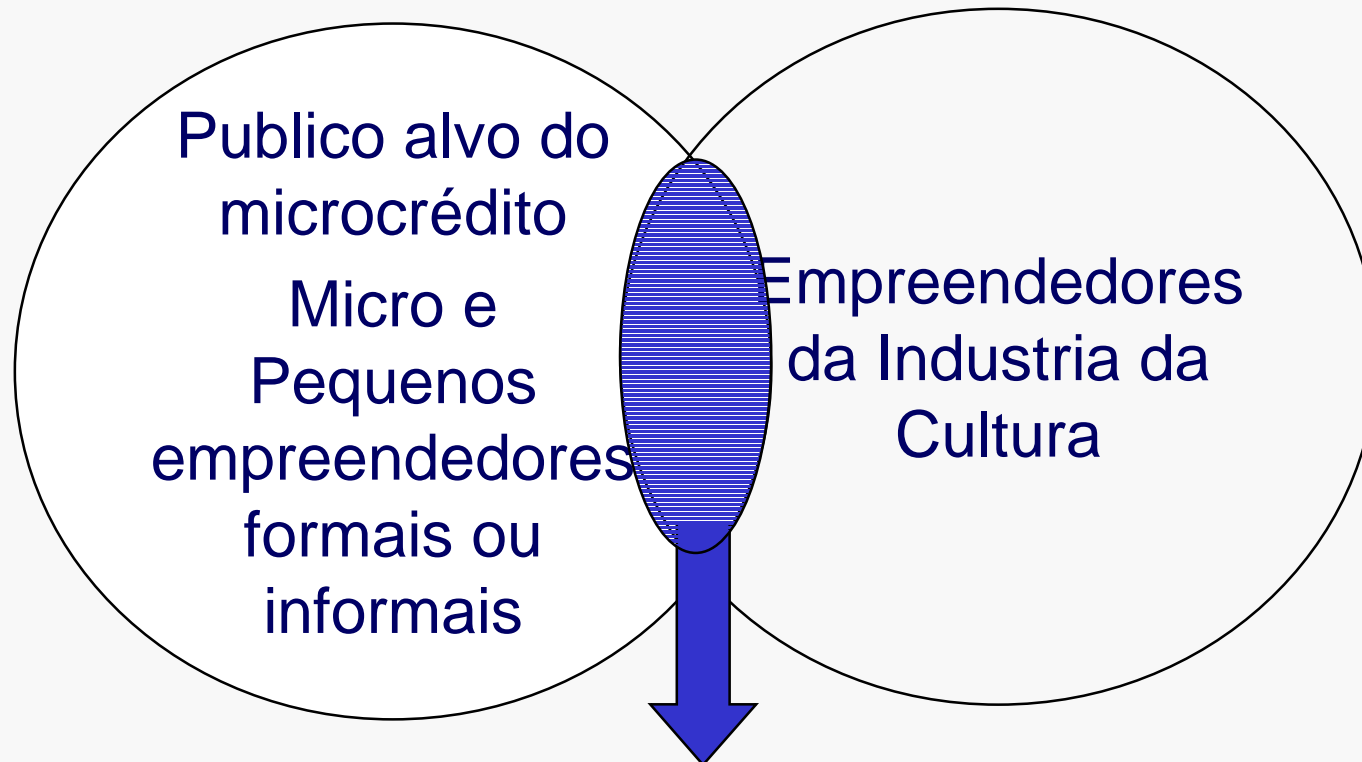

 **CrediBahia**
Programa de Microcrédito **Cultural**



Programa de Microcrédito **Cultural**

Credibahia Cultural

Características gerais

- O programa é uma parceria entre a Secretaria de Cultura do Estado da Bahia, Desenbahia, Prefeitura Municipal do Salvador, e Sebrae, cuja agência piloto funciona no Centro Antigo de Salvador, Pelourinho.
- Consiste na concessão de empréstimos de R\$ 200,00 a R\$ 5.000,00 para empreendedores de baixa renda, com o objetivo de viabilizar pequenos negócios na área de cultura.

Credibahia Cultural

Objetivo

- Apoiar o desenvolvimento sustentável através da concessão de crédito orientado para pequenos empreendimentos, relacionados à produção de bens e serviços culturais.

Credibahia Cultural

Clientes potenciais

- Profissionais autônomos que atuam no setor cultural e que têm dificuldade de acesso ao mercado creditício convencional, mas que possam suportar o pagamento das prestações.

Credibahia Cultural

Critérios para solicitação do crédito

- Brasileiros ou estrangeiros com visto de permanência
- Maiores de 18 (dezoito) anos ou emancipados civilmente
- Não estar negativado em nenhum órgão cadastral restritivo
- Ter pelo menos 06 (seis) meses de atividade relacionada à cultura
- Faturamento anual de até R\$ 120.000,00

Credibahia Cultural

Tipos de financiamento

- **Investimento Fixo** – Reforma ou ampliação de instalações permanentes. Aquisição/reforma de máquinas e equipamentos
- **Capital de Giro** – Compra de mercadorias e matérias primas.
- **Investimento Misto** – aquisição de investimento fixo e capital de giro.

Credibahia Cultural

Tipos de concessão

- **Crédito Individual** - Concedido à pessoa física que desenvolva atividade produtiva.
- **Crédito Solidário** - O crédito solidário é direcionado aos empreendedores de baixa renda que possuam dificuldades em apresentar a garantia de aval.

Credibahia Cultural

Taxas de juros

- 1,8% ao mês
- 1,5% na renovação
- OBS: O cliente deixará de ter a taxa de juros especial na renovação se tiver atrasado qualquer parcela de pagamento.

Credibahia Cultural

Limites de crédito

	INDIVIDUAL		SOLIDÁRIO	
	Capital de Giro	Investimento Fixo e Misto	Capital de Giro	Investimento Fixo e Misto
1ª Operação	200 a 1000	200 a 2000	200 a 500	200 a 1000
2ª Operação	200 a 2000	200 a 3000	200 a 1000	200 a 1500
3ª Operação	200 a 3000	200 a 5000	200 a 2000	200 a 2500

OBS: O cliente pode pleitear outro financiamento, após a quitação do anterior, podendo ser aumentado o limite do crédito, observando a análise do seu desempenho e comportamento em relação à adimplência dos pagamentos.

Credibahia Cultural

Prazos

- Até 12 meses para Investimento Fixo ou Misto
- Até 6 meses para Capital de Giro.

Credibahia Cultural

Garantias

Aval Individual

- O cliente deve apresentar um avalista/fiador. No título de crédito o avalista assina como co-responsável pelo crédito. A prestação não pode comprometer mais que 50% do rendimento líquido mensal apresentado pela avalista

Aval Solidário

- Os membros de um grupo constituído por avais solidários, ao tomarem os empréstimos, são responsáveis pelo total do débito do grupo.

Credibahia Cultural

Documentação necessária

Cliente

- Carteira de Identidade
- CPF
- Comprovante de residência recente (defasagem máxima de 60 dias)
- Licença da prefeitura se o empreendedor for ambulante
- Comprovante da consulta ao SPC*

Avalista

- Carteira de Identidade
- CPF
- Comprovante de residência recente (defasagem máxima de 60 dias)
- Comprovante de renda
- Comprovante da consulta ao SPC

* Retirar comprovante no CDL – Rua Carlos Gomes, nº. 1063, edf CDL – Aflitos, tel. 3320-4040)

Credibahia Cultural

Contato na agência no Pelourinho

- Endereço: Rua Frei Vicente nº04 - Pelourinho
- Telefone: 3116-6537
- Site: www.cultura.ba.gov.br/apoioaprojetos/credito
- e-mail: credibahiacultural@cultura.ba.gov.br

Obrigado

Marcelo Mesquita
mesquita@desenbahia.ba.gov.br